# La Ricetta Veterinaria Elettronica

• • •

**Emissione della ricetta**

# Gestione del Medicinale Veterinario con la ricetta elettronica

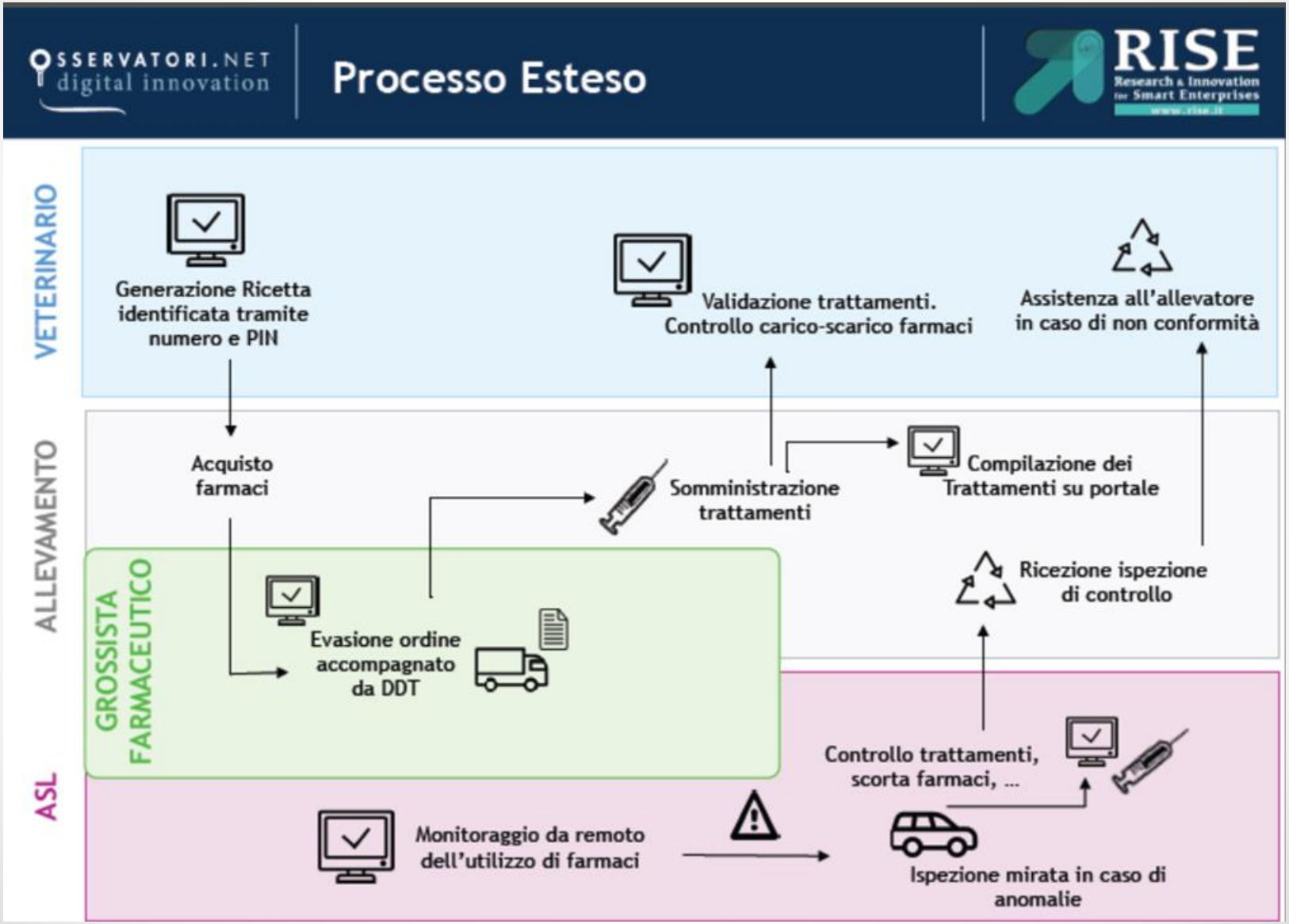

# Emissione Ricetta

# Emissione della ricetta

- Direttamente presso l'allevamento il veterinario emette la ricetta per la prescrizione di medicinali veterinari (ricetta veterinaria) in formato elettronico utilizzando un normale PC connesso ad Internet, o in alternativa una periferica mobile (tablet o smartphone), attraverso un applicativo che semplifica ed automatizza l'inserimento dati.

# Emissione ricetta

# Flusso emissione ricetta

**Tipo Ricetta**

A. Scorta propria
B. Scorta Allevamento
C. Prescrizione Veterinaria

1) Scelta tipo ricetta

2) Scelta allevamento

3) indicazione medicinali

4) Indicazione animali

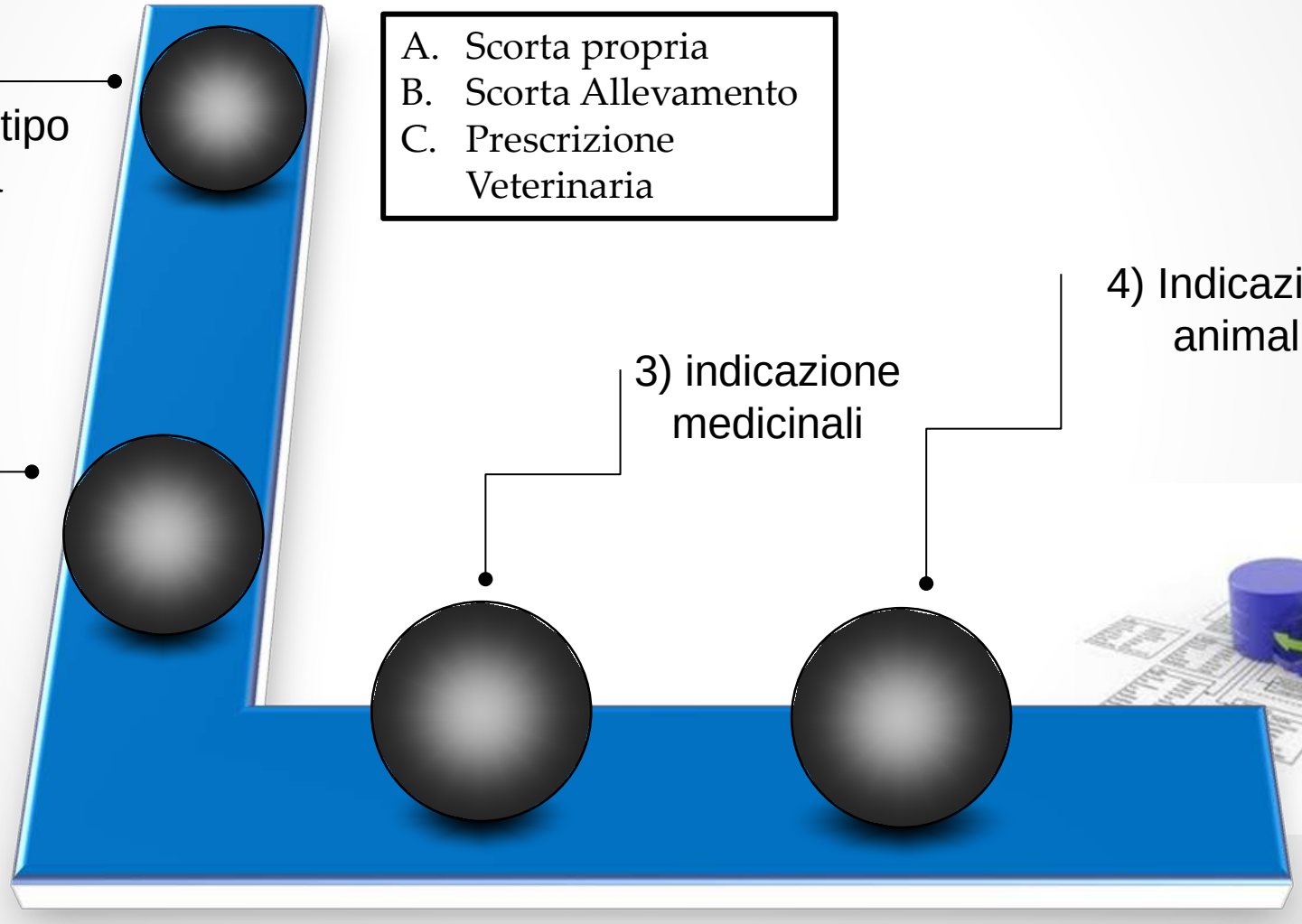

# Emissione ricetta per scorta propria

**Scorta propria**

**Tipo medicinale**

1. Medicinali veterinari
2. Galenici

# Emissione ricetta per scorta propria

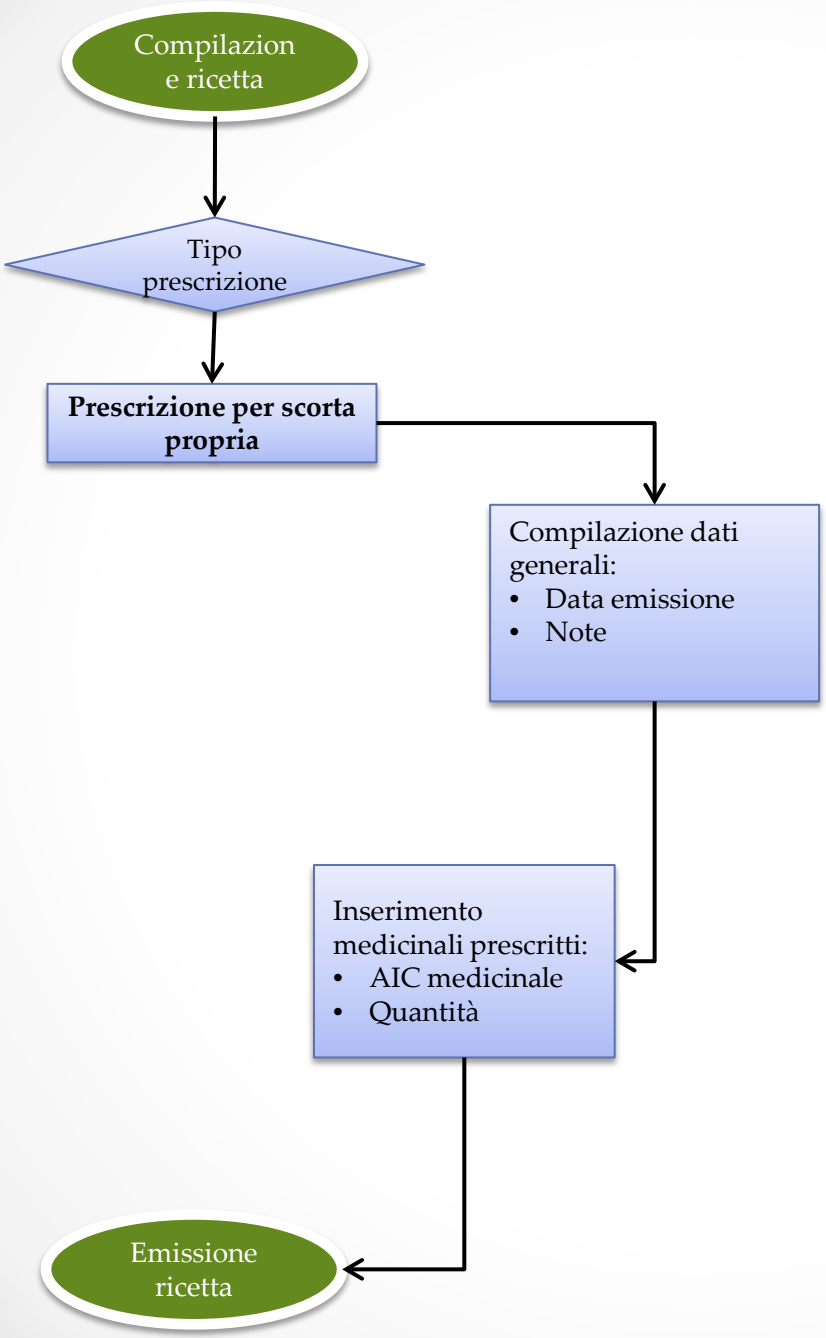

# Emissione ricetta scorta propria

Demo…

©Templateswise.com

# Emissione ricetta per scorta allevamento

Selezione tipo ricetta → Selezione allevamento → Indicazione medicinali → Indicazione capi

**Scorta allevamento**

**Allevamento**

I miei allevamenti
A. Veterinario resp. scorta
B. Veterinario aziendale

**Tipo medicinale**

1. Medicinali veterinari
2. Galenici

# Emissione ricetta per scorta allevamento

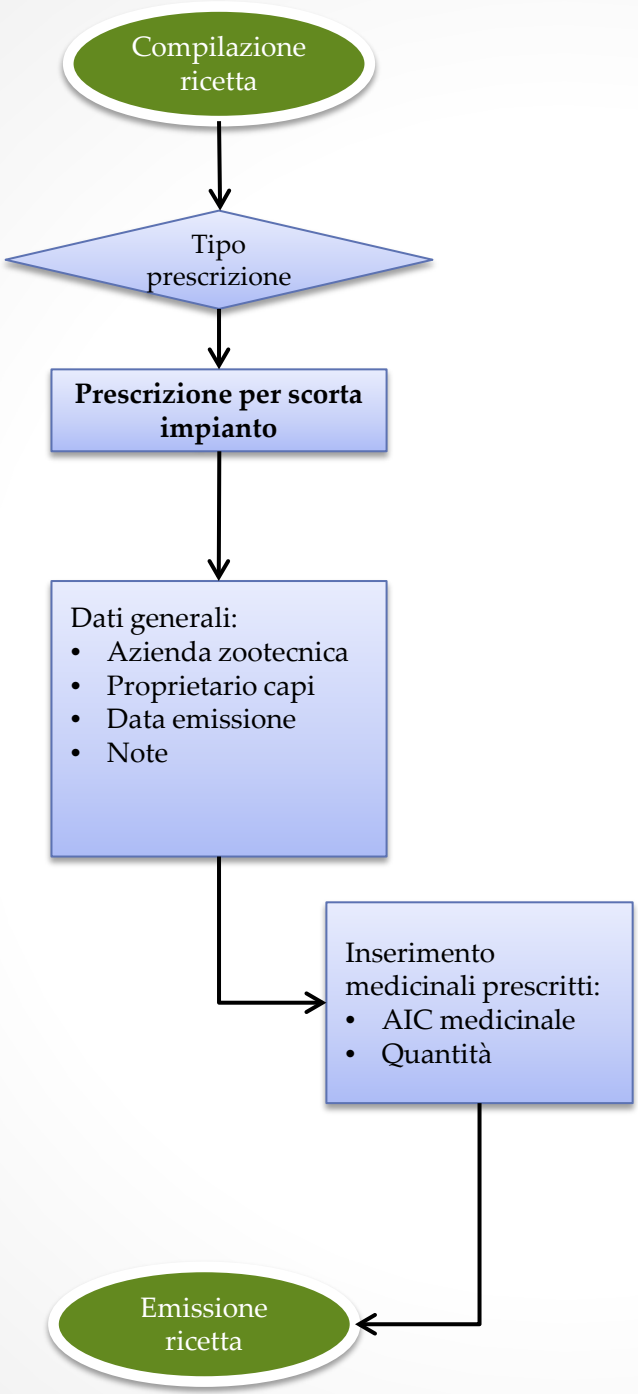

# Emissione ricetta scorta allevamento

Demo…

©Templateswise.com

# Emissione prescrizione veterinaria

Selezione tipo ricetta → Selezione allevamento → Indicazione medicinali → Indicazione capi

**Prescrizione Veterinaria**

**Allevamento**

I miei allevamenti
A. Veterinario resp. scorta
B. Veterinario aziendale

**Tipo medicinale**

1. Medicinali veterinari
2. Galenici
3. Mangimi medicati

**Capi da trattare**

Bovini, Bufalini, Equini, Ovini:
- Selezione singolo capo

Avicoli:
- Selezione accasamento;

Suini:
- Gruppo o Partita

# Emissione prescrizione veterinaria

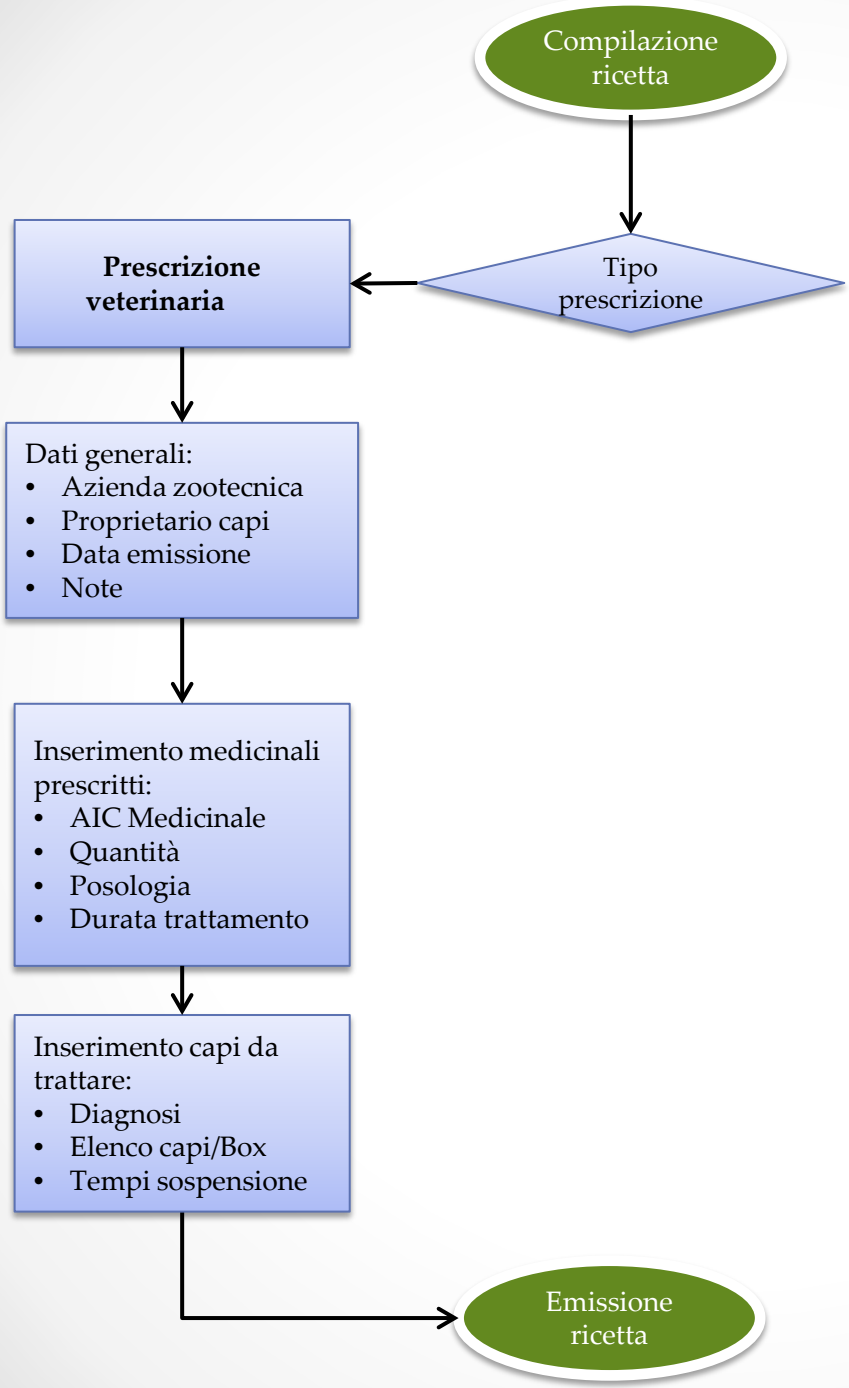

# Emissione prescrizione veterinaria

## Demo (su allevamento suini)…

©Templateswise.com

# Selezione animali da trattare

- **Bovini, Bufalini, Equini, Ovini:**
  - Selezione singolo capo:
    - tramite marca auricolare;
    - tramite matricola aziendale;
    - tramite selezione massiva;
    - Tramite certificato sanitario import;
- **Avicoli**:
  - Selezione accasamento (gruppo animali);
    - tramite detentore e capannone;
- **Suini:**
  - Selezione Box o Partita (gruppo animali).

La guida utente su tali modalità è disponibile online al seguente URL: http://demo.izs.it/help/farmaco/help/emissionericetta

# Emissione prescrizione veterinaria

Demo (su allevamento bovini e avicoli)…

©Templateswise.com

# Riepilogo flusso emissione ricetta elettronica

…
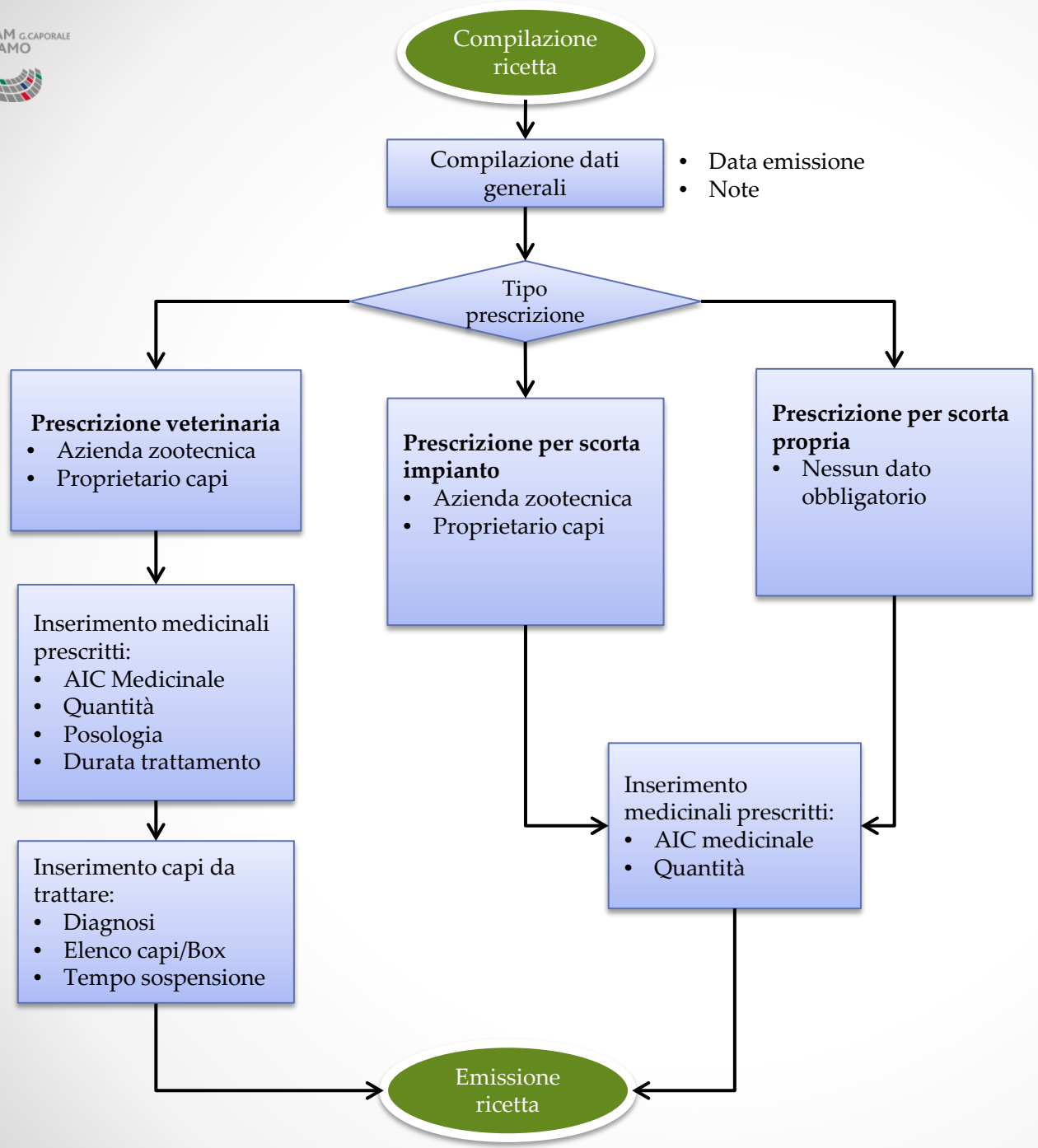
# Emissione ricetta - Riepilogo flusso operativo